GIORNALE di VOGHERA

Settimanale

Data 09-02-2017
Pagina 4
Foglio 1

La Fondazione Comunitaria di Pavia per il "Dopo di noi"

Alla Onlus vogherese donati 12 mila euro

Tra le 7 organizzazioni selezionate, distribuite su tutto il territorio di competenza della Fondazione Comunitaria della Provincia di Pavia con il bando "Dopo di Noi durante Noi" per un totale di 89.000,00 euro, c'è anche la fondazione"Dopo di Noi con Noi" Onlus di Voghera. Si trattava di un bando sperimentale della Fondazione su questo tema dopo l'approvazione della legge 112/2016 "Dopo di Noi". Con questo bando sono stati individuati progetti di utilità e solidarietà sociale, per sostenere attività volte all'accompagnamento alla vita autonoma delle persone con disabilità sin da quando la famiglia è ancora attiva, con l'obiettivo di evitare che la persona con disabilità si trovi poi a sperimentare – improvvisamente e senza un sostegno forte – il ruolo di adulto una volta scomparsi i genitori.

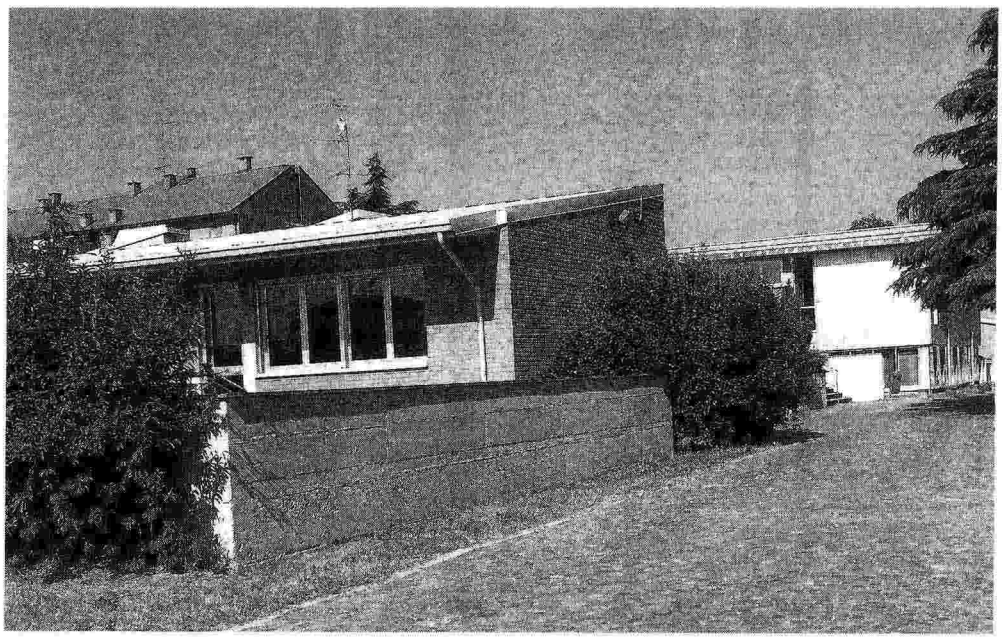

La struttura gestita dall'Associazione "Dopo di noi" a Voghera, nelle ex scuole elementari di via Sormani Gavina, a Medassino.

Alla Onlus di Voghera che gestisce la struttura del Comune, realizzata con una donazione di 639 mila euro con 10 posti letto, e quindi residenziale, "Ha ricevuto dalla fondazione 12 mila euro per la sperimentazione dell'attività che è iniziata il 16 gennaio con 8 soggetti e terminerà il 10 febbraio la prima fase, ci dice il Gino Soria presidente dell'Anffas e componente del Consiglio di gestione, e dopo la sperimentazione non tutti probabilmente rimarranno nella comunità alloggio, e continueranno comunque a frequentare il confinante centro diurno per disabili e svolgeranno le normali attività. Dopo circa 2 mesi di sperimentazioni la comunità alloggio entrerà in funzione a pieno regime sotto la direzione della dott. ssa Eleonora Catenacci.

4 GIORNALE di VOGHERA Cronaca
Alla Onlus vogherese donati 12 mila euro
La mia ricetta per l'Italia
I luoghi di Don Orione
AVIS

Codice abbonamento: 129258

Ritaglio stampa ad uso esclusivo del destinatario, non riproducibile.